

3^{ème} ÉDITION

Abidjan WORK IN PLANET

3^{ème} Édition du Salon de l'Emploi, des Carrières et des Opportunités.

 **BILAN DU
SALON 2016**

3 & 4 OCTOBRE 2016

www.workinplanet.com
www.mce-afrique.net

UN GRAND SUCCÈS POUR L'EMPLOI, LA FORMATION ET L'ENTREPRENARIAT

Pour la troisième Édition du Work'in Planet l'organisateur du Salon, la Maison des Chefs d'Entreprise, se félicite de la participation active de nombreux acteurs économiques des marchés ivoiriens, ainsi que la présence d'officiels incontournables : Mr Joël Anzan Kouakou, représentant de Mr Dosso Moussa, Ministre de l'Emploi et de la Protection Sociale, Mme Hortense Aka, représentante de Mme Euphrasie Kouassi Yao, Ministre de la Promotion de la Femme, de la Famille et de la Protection de l'Enfant, Mme Christine Duncan, Conseiller spécial Chargé des PME auprès du Ministère des Finances ; Mr Benson N'Kroumah, représentant du gouverneur du District Autonome d'Abidjan Monsieur Beugré Mambé. Selon Mme Hortense Aka, représentante de Mme Euphrasie Kouassi Yao, MCE contribue à la politique de l'État, qui prévoit pour 2020 d'installer un cadre de partage d'expérience et d'expertise ivoirienne au niveau international et national.

→ LES OBJECTIFS DU WORK'IN PLANET

Recréer in situ le marché du travail : favoriser la rencontre de personnes en recherche d'emploi avec des entreprises, générer des recrutements, des stages. Faire découvrir des métiers, des entreprises et des formations aux jeunes, aux demandeurs d'emploi ou aux cadres en quête de réorientation professionnelle. Favoriser l'échange entre les solutions de formations, les entreprises et les acteurs économiques. Donner accès à une plateforme professionnelle nationale et internationale, en nocturnes de 8h jusqu'à 22h, créer des « espaces professionnels » permettant aux jeunes entrepreneurs ouest-africains de s'entretenir ou échanger directement avec les entreprises et les responsables professionnels.



→ UN SALON À LA HAUTEUR DES ATTENTES

Une fois de plus, cette année le Salon fut animé de **conférences plénières** riches de ses intervenants de grande qualité, les sujets étaient aussi variés que d'actualité et l'intérêt n'a pas manqué. Les visiteurs ont été très demandeurs des 14 **ateliers** qui ont été proposés sur les conseils en entretien d'embauche ou l'orientation, et ont pu participer à une dizaine de panels. **Les nombreux exposants** ont eu l'occasion de rafraîchir grandement leurs **bases de données**, les entretiens ont été très nombreux et les retours sont prometteurs pour l'avenir de bon nombre de candidats.



→ DES VISITEURS TOUJOURS AUSSI MOTIVÉS ET PRÊTS À S'ENGAGER.

La ferveur n'a pas manqué en 2016, de très nombreux visiteurs se sont enregistrés sur la plateforme digitale (plus de **6 000 personnes**) et d'autres encore se sont rendus directement sur site le jour de l'ouverture. **Mr Joël Anzan Kouakou** a souligné : « **La qualité de l'organisation de la troisième Édition du Salon WINP, l'ADN de l'emploi en Côte d'Ivoire** » ainsi que tous les officiels présents, **plébiscitant les contenus et le besoin de pérennité du Salon WINP** dans le décor social du monde de l'emploi en Côte d'Ivoire.



LES CHIFFRES-CLÉS 2016

→ UNE PLATEFORME DE L'EMPLOI INCONTOURNABLE

Des ateliers largement appréciés des candidats et des panels réussis qui ont permis à de nombreux participants de prendre la parole et d'échanger avec les intervenants panélistes sur des sujets variés tels que le financement pour son entreprise, la formation professionnelle ou le développement personnel.

FRÉQUENTATION - VISITEURS

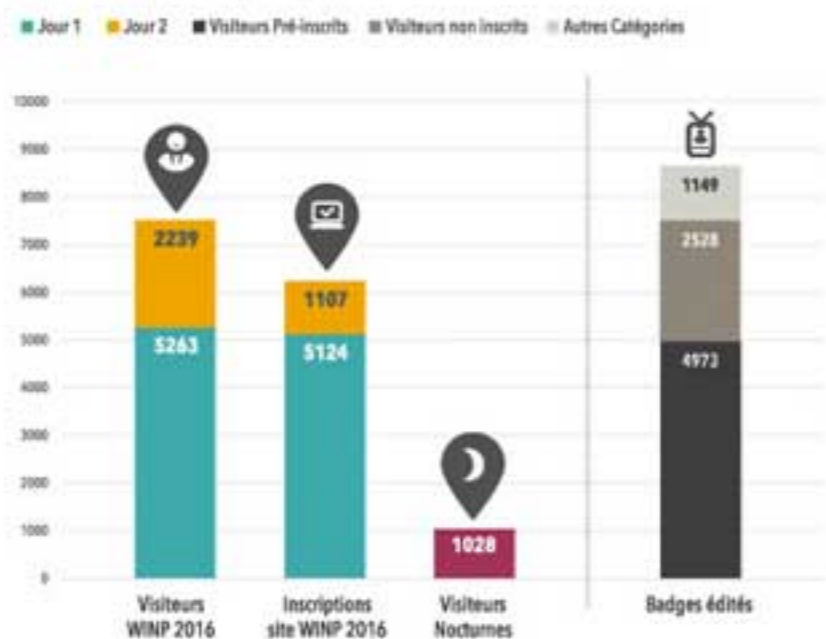

- + **7502** Visiteurs
- + **370** Partenaires et invités
- + **39** Exposants
- + **10** Panels
- + **14** Ateliers
- + **30** Intervenants panélistes
- + **115** Offres d'emploi
- + **562** Participants aux ateliers
- + **832** CV reçus à la Career Academy
- + **6900** Inscriptions internet dont **6230** Sur le site officiel Work'in Planet
- + **875** Inscriptions Career Academy
- + **150** Participants au Win4work dont **20 gagnants du Win4work**



→ DES CANDIDATS ACTIFS DANS LA RECHERCHE EN SOLUTIONS D'EMPLOI

Avec **115 offres d'emploi** et **832 CV reçus** au stand de formation de la Career Academy, cette édition 2016 exceptionnelle a été largement appréciée par des candidats provenant de secteurs variés :

- Information, Communication
- Économie et Finance / Comptabilité, Audit / Banque & Assurances
- Informatique, Télécom, Multimédia
- Industrie et Technologie
- Service aux entreprises & Service public / Assistanat et Secrétariat
- Commerce
- Droit & Juridique
- Lettres, Langues, Sciences Humaines et Sociales
- BTP
- Transport, Achat, Logistique
- Science
- Santé Sociale
- Agroalimentaire
- Autres : Développement Durable, Art Culture et Spectacle / Journalisme, Arts et Autres / Composition, Musique et Chant, non précisé

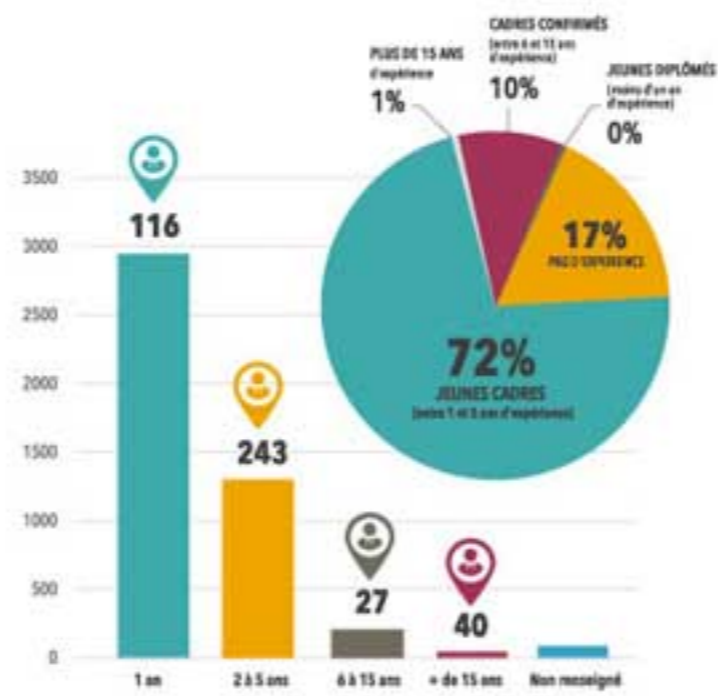

CANDIDATS EN POST PAR ANNÉE D'ANCIENNETÉ

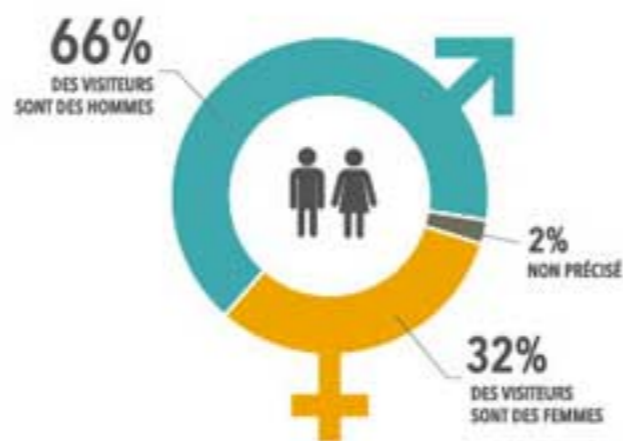

→ UNE COMMUNICATION PLURIMÉDIA

Le Work'in Planet, c'est une large couverture médiatique plurimédia impactante à travers la presse écrite, la radio, le grand affichage print et LED, mais aussi digital avec le site officiel du Work'in planet, et les réseaux sociaux. Un plan de communication s'étalant sur une période de plus de deux mois, renforcé par le guide officiel du Salon, distribué à plus de 6800 visiteurs de la troisième Édition du Work'in Planet.

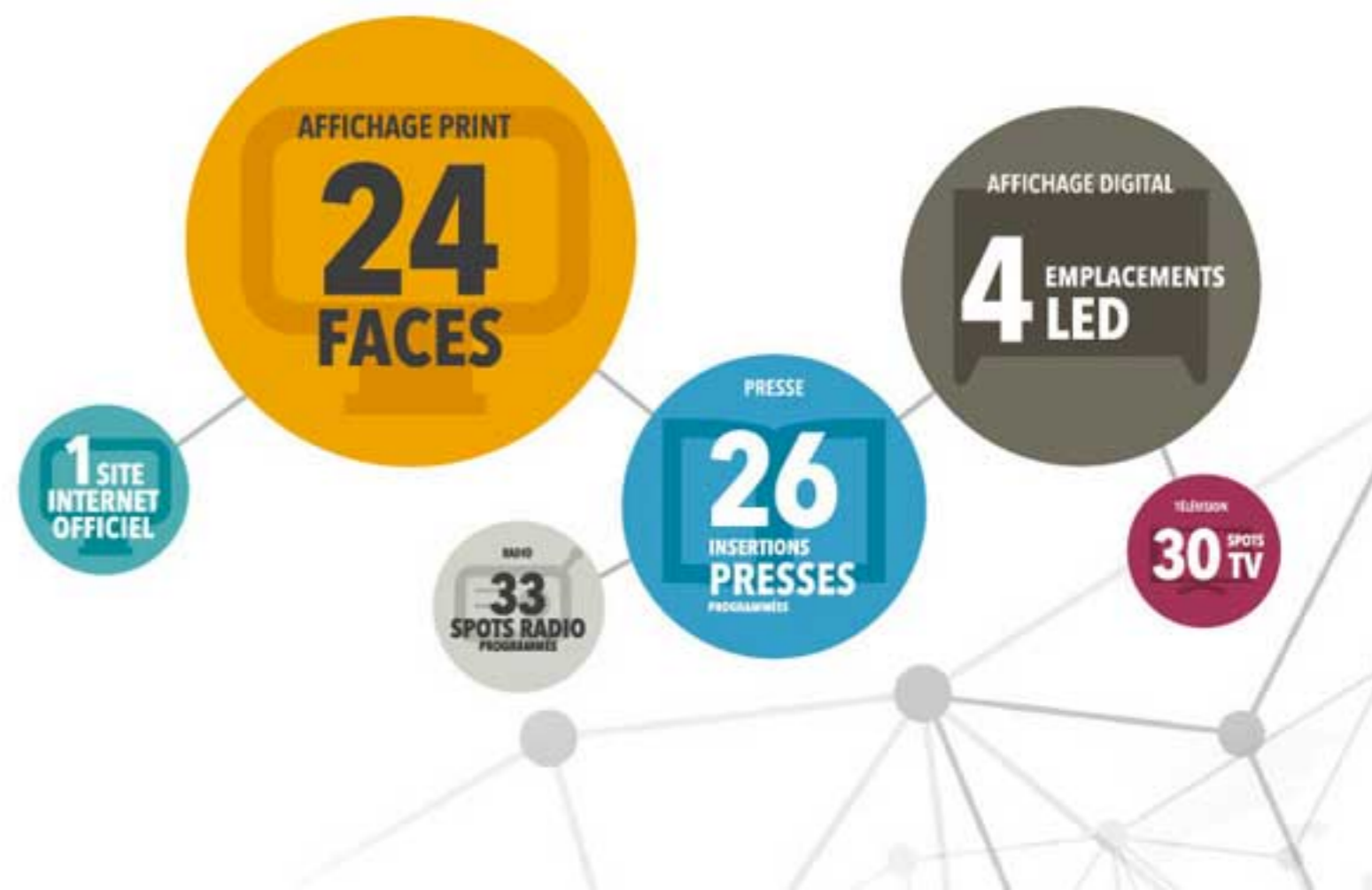

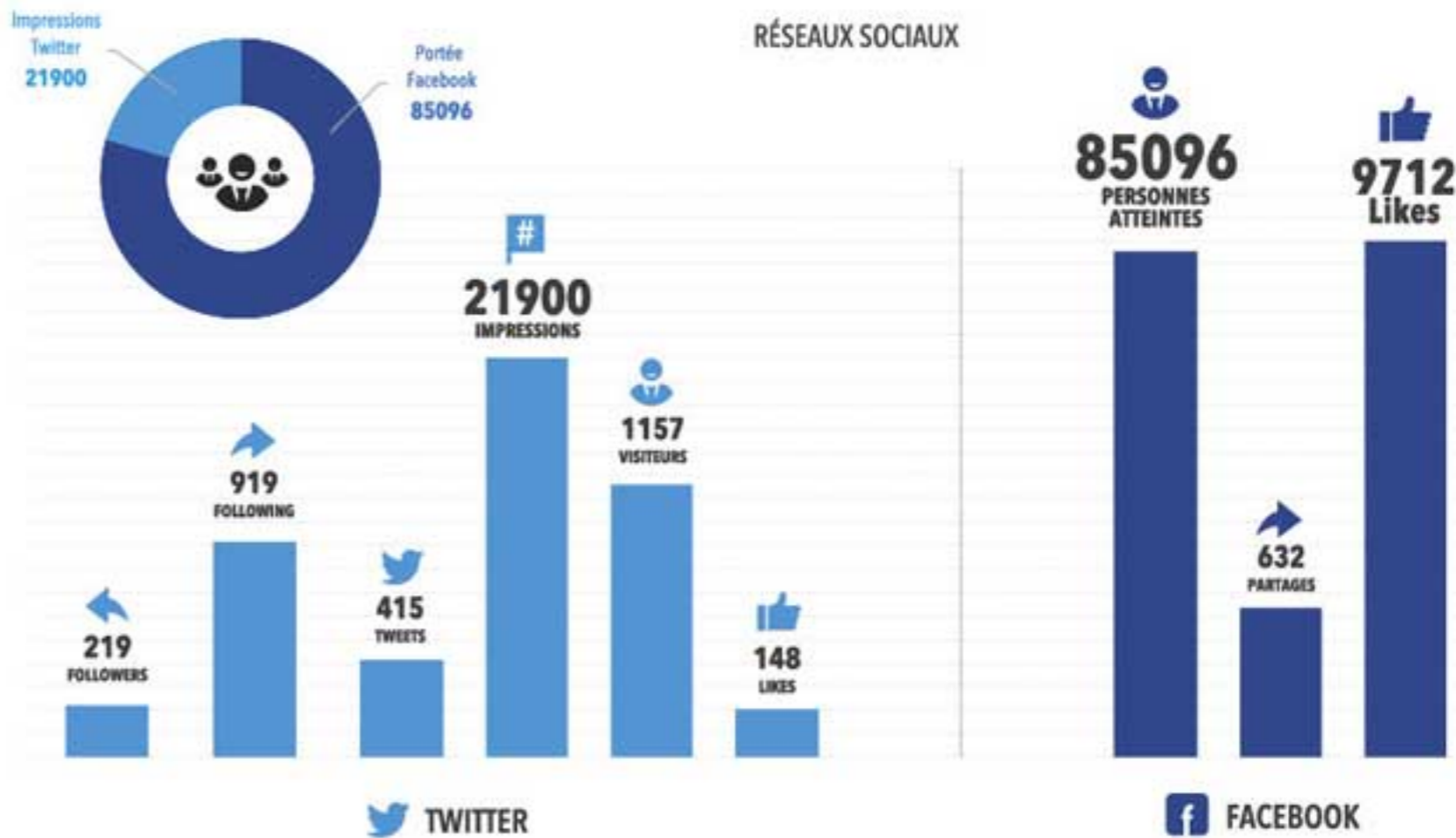

- + Site Internet officiel
- + Affichages 12m² sur 1 mois
- + Écrans LED
- + Insertions presses (quotidiens, mensuels et bi-mensuels)
- + Campagne TV et Radio
- + Réseaux sociaux

+ 6 800 Guides salon Distribués

+ 268 Cartons d'invitation

→ NOMBREUSES RETOMBÉES MÉDIA EN 2016



Précédents exposants, sponsors et partenaires qui ont contribué à la 3^{ème} Édition du Work'in Planet :

Organisé par :



LE MOCI



CEPICI

YooMee

BRIDGEBANKGROUP

Teylôm



CAREER ACADEMY

Fraternité-Matin



CONTINENTAL BEVERAGE



SOCIDA

SOFITEL



"Le Patronat Ivoirien"

CCI-CÔTE D'IVOIRE

NOSTALGIE



FIT



JUMIA MARKET

AGENCE Jeunes



GBHI



ENSEA

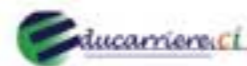

→ POUR PARTICIPER À LA 4^{ème} ÉDITION DU WORK'IN PLANET, contactez-nous dès maintenant et demandez le dossier d'inscription :

sandra.chapi@mce-afrique.net

Suivez-nous...



www.workinplanet.com

www.mce-afrique.net

32, rue des Alizés Zone 4 C

Site Web : www.mce-afrique.net

Tél. : (225) 21 35 61 74 • (225) 21 35 17 91 • (225) 21 22 79 64

Mob. : (225) 07 750 750 • (225) 59 06 44 08

Email : mce@aviso.ci • melina.martineau@mce-afrique.net

Organisé par

MCEI

GÉNÉRATEUR D'AVENIR